

영 업 보 고 서

제 10 기 (2025년 1월 1일부터 2025년 12월 31일까지)

1. 회사의 개황

1) 회사의 목적

1. 식품의 제조 및 가공업
2. 식품 및 생활필수품의 유통, 판매업
3. 식품 및 생활필수품의 위탁, 판매업
4. 장류원료, 통조림 원료 등의 재배, 가공 및 매매업
5. 기타 식품공업의 발전을 위한 연구투자 및 식품 첨가물의 제조, 판매업
6. 무역업(수출입업 및 수출입 대행업)
7. 외식업
8. 주류 제조 및 판매업
9. 박물관 운영업
10. 문화예술사업
11. 정기간행물 발행 및 저작권 관리업
12. 창고업
13. 부동산 임대업
14. 주택 건설업
15. 서적의 통신판매업
16. 전 각호에 연관된 부대사업 일체 및 투자

2) 중요한 사업의 내용

우리회사는 식품 가공 및 판매를 담당하는 식품사업을 주된 사업으로 영위하고 있습니다.

(1) 제품의 생산

간장 생산능력 : 93,000 kl

된장, 고추장, 쌈장 생산능력 : 15,840 ton

육포 생산능력 : 602 ton

차류 생산능력 : 2,868 ton

(2) 제품 및 상품의 판매, 유통 (2025.12.31기준)

영업조직 : 영업본부 산하 10개팀

(영업 1~5팀, 온라인팀, 소재영업팀, TM 1, 2팀, 영업지원팀)

주요 제상품

- 간장, 된장, 고추장, 쌈장 등의 장류
- 요리에센스 연두
- 조미소스 새미네 부엌
- 정통 아시안 소스 티아시아(T'Asia)
- 중화 미식 차오차이
- 건강발효흑초 백년동안
- 프리미엄 서양식 폰타나(fontana), 맛있는 원물 간식 질러(Ziller)
- 국수, 차(순작(純作)), 통조림(반찬류, 수산물, 과일), 밸런스죽 등의 가공식품류

(3) 식품의 연구, 개발

연구개발조직 : 우리발효연구중심(우리발효연구실, 신사업연구실, 연구기획실, Bio 분석연구센터, SFP TF팀), 우리맛연구중심(식품개발실, 우리맛연구실)

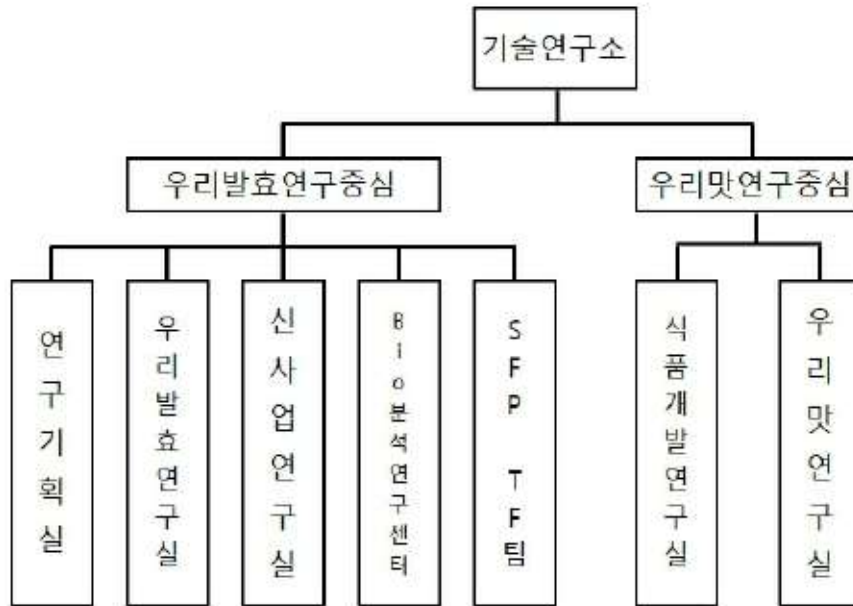

연구개발 담당조직(2025년 12월 31일 기준)

3) 영업소 및 공장 현황

명칭	중요 사업내용 또는 제품	소재지
이천 공장	간장/연두 등 생산	경기도 이천시 호법면 이섭대천로 58
영동 공장	된장/고추장/쌈장 및 육포 생산	충북 영동군 용산면 용심로 892
조치원 공장	차류 생산	세종특별시 연서면 당산로 495-20
우리발효연구중심	연구개발	충북 청주시 흥덕구 오송읍 오송생명4로 183

4) 종업원 현황

(2025년 12월 31일 현재)

(단위 : 명, 천원)

		직원							소속 외 근로자			비고	
사업부문	성별	직원 수					평균 근속연수	연간급여 총액	1인평균 급여액	남	여		계
		기간의 정함이 없는 근로자		기간제 근로자		합 계							
		전체	(단시간 근로자)	전체	(단시간 근로자)								
식품사업	남	363	0	60	3	423	8.66	23,898,446	58,413				-
식품사업	여	367	3	40	2	407	5.29	17,584,040	46,687	15	3	18	-
합계		730	3	100	5	830	7.01	41,482,487	52,550				-

* 등기임원은 제외함

** '1인 평균 급여액'은 2025년 공시대상기간 동안 월별 평균 급여액의 합임(월별 평균 급여액은 해당 월의 급여총액을 해당 월의 평균 근무인원 수로 나눈 값)

5) 회사의 기구도표

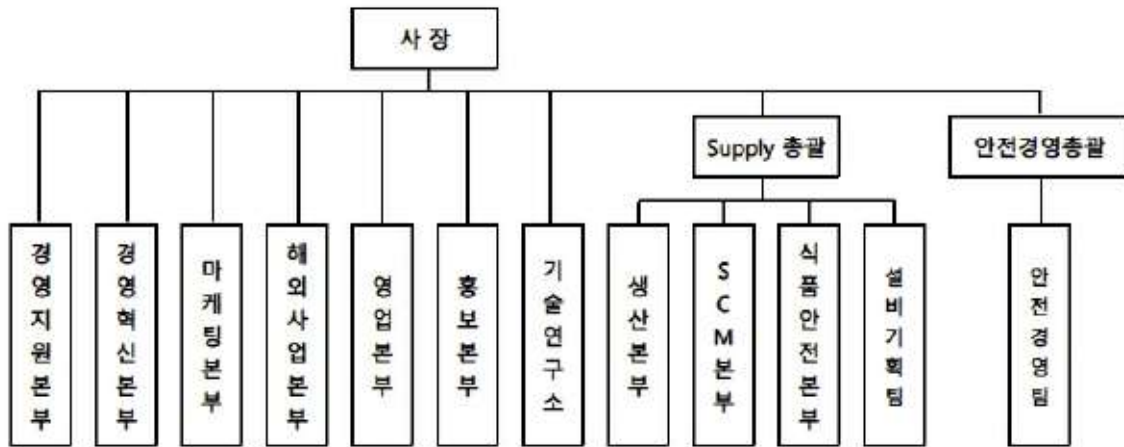

회사조직도(2025년 12월 31일 기준)

6) 주식에 관한 사항

(1) 발행한 주식의 종류와 수

(2025년 12월 31일 현재)

주식의 종류	주식수	1주의 금액	금액	구성비	비고
보통주식	4,568,286주	500원	2,284,143,000원	100%	기명
계	4,568,286주	-	2,284,143,000원	100%	-

(2) 자본금 변동사항

자본금의 변동사항이 없습니다.

(3) 주식사무

결산일	12월 31일		
기준일	12월 31일	주주명부 폐쇄기간	-
공고방법	www.sempio.com (회사 홈페이지) 매일경제신문 (홈페이지에 공고를 할 수 없을 때)		

주식업무 대행기관	대리인의 명칭	KEB하나은행 증권대행부
	사무취급장소	KEB하나은행 여의도지점

7) 사채에 관한 사항

해당사항 없음

2. 영업의 경과 및 성과

1) 영업의 개황

우리 회사는 ‘우리맛으로 세계인을 즐겁게’ 라는 비전의 실현을 위해 독보적인 발효 기술을 이용한 제품 개발로 국내 시장을 선도하고, 철저한 현지화 전략으로 해외 시장에서의 인지도를 높여가고 있습니다.

간장은 2025년에도 시장점유율 60% 수준(판매액 기준)을 기록하며 시장의 지배력을 유지하고 있고, 용도간장의 성장으로 시장 확대 노력을 지속하고 있습니다. 고추장, 쌈장은 건강중심 시장을 공략하기 위한 저당 제품들을 출시하였습니다.

연두는 2024년 연두링 2종 출시 이후 2025년에도 추가로 연두링 3종(한우와 야채, 황태와 무, 사골과 한우)을 출시하였습니다. 코인육수 시장에서의 긍정적인 반응과 매출 성장세를 통해 재도약의 발판을 마련해가고 있습니다.

한식양념은 고기 양념장 시장에 본격 진입하였으며, 건강중심 시장확대에 따른 저당 제품을 출시하였고, 요리초보자도 간편하게 요리할 수 있는 새미네부엌은 백숙삼계탕육수를 출시하였습니다.

쌀 소면, 현미 쌀소면 등의 건강면 시장에서도 5년 연속 시장 1위를 차지하고 있습니다. 폰타나는 드레싱, 파스타소스, 스프레드 등 다양한 품목에서 신제품을 출시하며 서양식 전문 브랜드 기반을 확고하게 했습니다.

차오차이(超菜)는 중화 미식 전문 브랜드로서 다양한 카테고리 제품 라인업을 확대해 나가며 중화 요리 전문 브랜드 소비자 인지도 1위를 달성하였습니다. 티아시아는

아시아 전문 브랜드로서 밀(meal)과 소스류로 확대하고 있습니다. 시장 점유율 1위 브랜드 질러는 국내 최초 나트륨 저감 육포, 우리아이 순수육포 등의 신제품을 출시하며 건강간식 브랜드의 입지를 공고히 하였습니다.

해외 시장에서는 미국 홀푸드, 코스트코, 네덜란드 알버트하인, 스위스 미그로스 등 주요 리테일로 입점 라인업을 확대중이며 Food Service 경로 진입 기반도 마련하였습니다. 유기농연두와 완두간장이 네덜란드 PLMA New Product Expo에 선정되었고, 독일 국제식품박람회(ANUGA)에서 유기농연두가 2025 혁신제품에 선정되기도 했습니다. 이러한 노력의 결과 유럽 권역은 매출이 전년대비 높은 성장을 보였으며 향후에도 메인스트림 경로 확대, 글로벌 현지화 제품 개발을 통한 경쟁력 확보로 해외 시장을 개척할 계획입니다.

표. 2025년 출시 신제품

구분	제품
간장	○ 홍계간장
된장, 고추장, 쌈장	○ 스킨쌈장 2종(시골식, 맵콤한), 저당 태양초 고추장, 저당 양념쌈장, 저당 초고추장, 저당 비빔장
연두	○ 연두링 한우와 야채, 연두링 황태와 무, 연두링 사골과 한우
육수	○ 맵콤칼칼샤브샤브육수
새미네부엌	○ 새미네부엌 백숙삼계탕육수
한식소스	○ 찜개양념 3종(순두부찌개양념, 청국장찌개양념, 된장찌개양념), 저당 맵콤달콤 학교앞 떡볶이양념, 고기양념 2종(조선갈비양념, 조선불고기양념), 저당 고기양념 3종(저당 불고기양념, 저당 제육볶음양념, 저당짬뽕양념)
폰타나	○ 레온 허브 딜 타르타르 드레싱 250g, 오리엔탈 드레싱 1.8 kg, 발사믹 드레싱 1.8 kg, 이탈리아 드레싱 1.8 kg ○ 나폴리 토마토 저당 파스타소스, 미트 라구 파스타소스, 볼로냐 베이컨 볼로네제 파스타소스(리뉴얼) ○ 오리지널 크림 수프 ○ 폰타나 스프레드 스트로베리, 블루베리, 애플&시나몬, 스트로베리&민트, 무화과&월넛, 펌킨&월넛 6종, 아몬드&피넛 ○ 폰타나 이탈리아 펜네 리가테
차오차이	○ 차오차이 직화 수타식 짜장면, 차오차이 수타식 유니 짜장면, 차오차이 직화 고기 짜장 ○ 차오차이 시추안 마라탕, 차오차이 한국풍 마파두부, 차오차이 어항가지소스
티아시아	○ 티아시아 저당 피넛 월남쌈 소스, 티아시아 저당 스위트 칠리 소스 ○ 랍스터 푸팟퐁 커리, 요거트 라씨 파우더 라이트
질러	○ 질러 부드러운 라이트 육포, 질러 우리아이 순수육포 ○ 질러 클래식 육포
백년동안	○ 흑초 저당 산머루복분자, 흑초 저당 자몽라임
순작	○ 순작 진생강차, 진쌍화차
면류	○ 국산쌀소면

우리 회사는 우수한 제품 개발과 시장확대를 통한 외형적인 성장 뿐만 아니라 사회적

가치를 중시하는 경영을 실천해 온 결과, 2025년에는 중소.소상공인과의 상생협력 우수 유공으로 중소벤처기업부 장관 표창을 수상하였고, 2014년 첫 가족친화 인증 후 12년간 가족친화경영을 꾸준히 실천해 온 점을 인정받아 가족친화 선도기업에 선정되었습니다.

2) 주요사업부문 또는 제품의 생산현황

(단위:kl, ton)

구분	생산 실적		
	제 10 기	제 9 기	비 고
간장, 연두	51,810 kl	54,662 kl	-
된장, 고추장, 쌈장	7,920 ton	7,631 ton	-
육포	193 ton	204 ton	-
차류	834 ton	648 ton	-

3) 제품 판매실적

(단위:kl, ton, 천원)

실적 구분	판매 구분	판매 실적			
		수량		금액	
		제10기	제9기	제10기	제9기
장류	국내	61,126	61,989	200,308,327	193,127,983
	해외	11,070	11,046	33,038,846	29,660,276
	소계	72,196	73,035	233,347,173	222,788,259
장류 외	국내	30,979	32,962	188,701,227	193,874,846
	해외	6,290	7,547	33,028,864	33,230,335
	소계	37,269	40,509	221,730,091	227,105,181
합 계	국내	92,105	94,952	389,009,554	387,002,829
	해외	17,360	18,593	66,067,710	62,890,611
	소계	109,465	113,545	455,077,264	449,893,440

* 상기 매출실적은 매출할인 및 반품충당금의 가감 전 품목별 총매출액이며, 제10기 연결포괄손익계산서상의 순매출액은 408,926,547천원입니다.

4) 주요설비 신설 및 확장과 자금조달상황

(단위:천원)

구분	토지	건물 및 구축물	기계장치	건설중인 자산	기타 유형자산	계	자금조달
기초	20,088,030	25,826,246	81,857,071	4,936,184	2,408,701	135,116,233	사내유보 및 차입금
증감	10,505,418	1,082,440	8,716,071	(2,265,384)	1,035,150	19,073,695	
상각	-	(1,426,576)	(16,049,119)	-	(1,033,472)	(18,509,166)	
기말	30,593,448	25,482,111	74,524,024	2,670,800	2,410,380	135,680,762	

3. 모회사· 자회사 및 기업결합 사항

1) 모회사 현황

(2025년 12월 31일 현재)

모회사의 상호	샘표 주식회사		
모회사의 주소	서울시 중구 충무로 2		
자본금	2,875,800천원	주요사업	지주 사업
소유주식수	2,255,842 주	소유비율	49.38%
모회사와의 주요거래 상황	매출 등	매입 등	금융자산양수
	57,897천원	1,262,809천원	-

2) 자회사 현황

(2025년 12월 31일 현재)

자 회사				당사와의 관계			
상 호	소 재 지	자본금	주요업종	소유 주식수 (주)	소유 비율 (%)	거 래 관 계	
						계정과목	금액(천원)
SEMPIO FOOD SERVICES, INC.	12928 Moore St. Cerritos, CA 90703, USA	USD 9,000,000	식음료 도매 및 수출입	900,000	100.0	매출 등	16,171,103
						매입 등	-
선부(상해) 상무유한공사	中國 上海市 閔行區 中春路 8633弄 73號 27幢 515室	CNY 25,000,000	식음료 도매 및 수출입	-	100.0	매출 등	1,236,935
						매입 등	-

4. 최근 3년간 영업실적 및 재산상태

1) 영업실적

요약포괄손익계산서

(단위 : 원)

과목	제10기	제9기	제8기
	('25.1.1~'25.12.31)	('24.1.1~'24.12.31)	('23.1.1~'23.12.31)
I.매출액	396,010,099,635	394,721,491,444	371,172,634,015
II.매출원가	243,940,375,565	258,862,348,762	254,518,733,662
III.매출총이익	152,069,724,070	135,859,142,682	116,653,900,353
판매비와관리비	129,713,505,579	128,750,910,725	109,418,718,590
IV.영업이익	22,356,218,491	7,108,231,957	7,235,181,763
금융수익	4,804,108,267	6,448,085,864	4,562,786,477
금융비용	4,501,665,446	3,406,942,676	3,061,815,742
기타수익	681,886,317	557,760,894	597,607,341
기타비용	354,476,337	465,099,492	338,442,825
종속기업투자손익	(1,405,758,071)	77,913,880	1,792,377,729
V.법인세비용차감전순이익	21,580,313,221	10,319,950,427	10,787,694,743
VI.법인세비용	4,993,493,749	767,667,291	673,082,538
VII.당기순이익	16,586,819,472	9,552,283,136	10,114,612,205
VIII.기타포괄손익	83,195,221	385,472,762	(392,831,947)
IX.총포괄손익	16,670,014,693	9,937,755,898	9,721,780,258
X.주당이익	3,632	2,092	2,215

2) 재산상태

요약재무상태표

(단위 : 원)

과목	제10기말	제9기말	제8기말
	(2025.12.31)	(2024.12.31)	(2023.12.31)
자 산			
I.유동자산	164,148,252,860	159,635,345,437	156,683,234,025
II.비유동자산	198,321,684,845	195,885,743,072	183,554,278,975
자산총계	362,469,937,705	355,521,088,509	340,237,513,000
부 채			
I.유동부채	104,911,922,863	118,160,247,066	111,339,143,536
II.비유동부채	8,756,848,681	4,316,370,775	4,878,335,494
부 채 총 계	113,668,771,544	122,476,617,841	116,217,479,030
자 본			
I.자본금	2,284,143,000	2,284,143,000	2,284,143,000

과목	제10기말	제9기말	제8기말
	(2025.12.31)	(2024.12.31)	(2023.12.31)
II.자 본 잉 여 금	96,614,542,269	96,614,542,269	96,614,542,269
III.이 익 잉 여 금	149,945,833,112	134,015,053,454	125,777,552,200
IV.기타자본구성요소	(43,352,220)	130,731,945	(656,203,499)
자 본 총 계	248,801,166,161	233,044,470,668	224,020,033,970
부 채와 자 본 총 계	362,469,937,705	355,521,088,509	340,237,513,000

5. 이사 및 감사 등의 현황

성명	성별	출생년월	직위	등기임원 여부	상근여부	담당업무	재직기간	임기만료일	회사와의 거래관계	타법인 경력현황
박진선	남	1950.02	사장	등기	상근	대표이사	9년 6개월	2028.03	부동산임대 12,584천원	샘표 주식회사 대표이사 사장
이영진	남	1963.05	부사장	등기	상근	Supply 총괄	2년 5개월	2027.03	-	-
정명섭	남	1957.02	사외이사	등기	비상근	총괄	4년 9개월	2027.03	-	-
장병택	남	1948.12	감사	등기	상근	감사	9년 6개월	2028.03	-	-

6. 대주주 현황

(2025년 12월 31일 현재)

(단위 : 주, %)

주주명	소유 주식수(주)	소유비율(%)	회사와의 관계	비고
샘표 주식회사	2,726,738	59.69	최대주주	특수관계인 10인 포함

* 5%이상 주식을 소유한 주주만 표시함

** 우리회사는 상기 대주주현황 외 1,690주의 자기주식이 있음

7. 회사, 회사 및 자회사 또는 회사의 자회사의 타회사에 대한 출자 현황

(2025년 12월 31일 현재)

(단위 : 주, %)

타회사 명칭	투자 및 출자회사 (당사또는자회사)	다른 회사에 출자한		당사에 출자한 타회사의		비고
		소유주식수(주)	소유비율(%)	소유주식수(주)	소유비율(%)	
샘표 주식회사	당사	-	-	2,255,842	49.38	
SEMPIO FOOD SERVICES, INC.	당사	900,000	100.0	-	-	
선부(상해)상무 유한공사	당사	-	100.0	-	-	

8. 주요채권자 등

해당사항 없음

9. 결산기 후에 생긴 중요한 사실

해당사항 없음

10. 기타 영업에 관한 중요한 사항

우리회사는 연결대상 종속기업(SEMPIO FOOD SERVICES, INC., 선부(상해)상무유한공사)이 있으며, 연결기준 영업실적 및 재산상태는 다음과 같습니다.

1) 영업실적

연결포괄손익계산서

(단위 : 원)

과목	제10기	제9기	제8기
	('25.1.1~'25.12.31)	('24.1.1~'24.12.31)	('23.1.1~'23.12.31)
I.매출액	408,926,546,791	404,881,504,598	383,426,040,745
II.매출원가	247,007,448,765	259,875,259,698	255,980,981,140
III.매출총이익	161,919,098,026	145,006,244,900	127,445,059,605
판매비와관리비	137,443,310,550	138,545,728,247	117,598,607,545
IV.영업이익	24,475,787,476	6,460,516,653	9,846,452,060
금융수익	3,852,420,736	7,926,693,983	4,502,499,825
금융비용	4,525,401,128	3,644,096,621	3,320,203,165
기타수익	1,091,082,122	948,190,604	877,008,558
기타비용	354,807,937	(65,235,085)	349,371,566
V.법인세비용차감전순이익	24,539,081,269	11,226,069,534	11,556,385,712
VI.법인세비용	4,592,603,430	1,164,217,551	1,128,042,726
VII.당기순이익	19,946,477,839	10,061,851,983	10,428,342,986
VIII.기타포괄손익	81,149,364	359,630,678	(394,454,731)
IX.총포괄손익	20,027,627,203	10,421,482,661	10,033,888,255
X.주당이익	4,368	2,203	2,284

2) 재산상태

연결요약재무상태표

(단위 : 원)

과목	제 10 기말	제 9 기말	제 8 기말
	(2025.12.31)	(2024.12.31)	(2023.12.31)
자 산			
I.유 동 자 산	174,202,164,231	167,430,456,632	163,554,809,982
II.비 유 동 자 산	206,118,976,690	202,497,466,415	203,154,929,051
자 산 총 계	380,321,140,921	369,927,923,047	366,709,739,033
부 채			
I.유 동 부 채	105,542,125,348	118,681,821,703	124,555,006,100
II.비 유 동 부 채	9,681,168,587	5,262,562,361	5,679,357,411
부 채 총 계	115,223,293,935	123,944,384,064	130,234,363,511
자 본			
I.자 본 금	2,284,143,000	2,284,143,000	2,284,143,000
II.자 본 잉 여 금	96,614,542,269	96,614,542,269	96,614,542,269
III.이 익 잉 여 금	166,266,030,499	146,975,592,474	138,228,522,373
IV.기타자본구성요소	(66,868,782)	109,261,240	(651,832,120)
자 본 총 계	265,097,846,986	245,983,538,983	236,475,375,522
부 채와 자 본 총 계	380,321,140,921	369,927,923,047	366,709,739,033